MEM Seitenventil , linksschließend , warm - Chrom

20 000 783 Produktversion ab 3/10/2014

- Bohrungsdurchmesser 32 mm
- Rosette 60 x 60 mm
- mit Warmkennzeichnung

Chrom	20 000 783-00
Platin gebürstet	20 000 783-06
Platin	20 000 783-08
Dark Chrome	20 000 783-19
Messing gebürstet (23kt Gold)	20 000 783-28
Champagne gebürstet (22kt Gold)	20 000 783-46
Champagne (22kt Gold)	20 000 783-47
Dark Platinum gebürstet	20 000 783-99

MEM Seitenventil , linksschließend , warm - Chrom

20 000 783 Produktversion ab 3/10/2014

mm [inches]

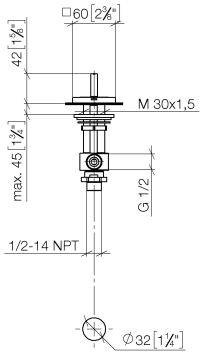

Durchflussdiagramm

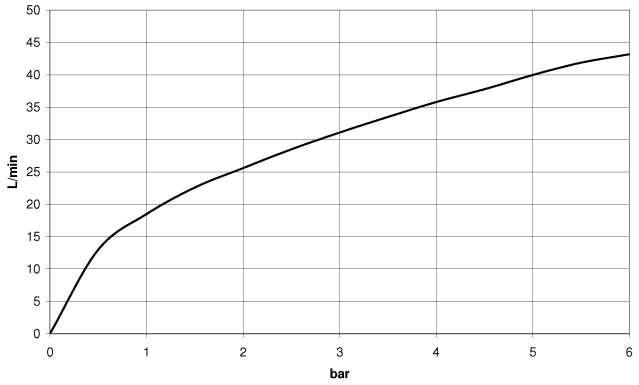

Codes & Standards

Scottish Water Byelaws	UK Water Supply Regulations

Zertifikate

WRAS_2103

MEM Seitenventil , linksschließend , warm - Chrom

20 000 783 Produktversion ab 3/10/2014

Ersatzteile für die anderen Oberflächenvarianten finden Sie hier: Platin gebürstet

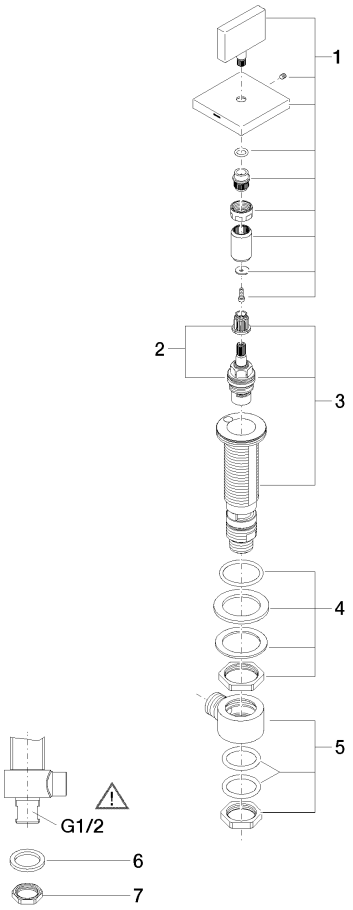

Ersatzteilstückliste

Nr.	Artikelnummer	Benennung	Verbaumenge	Lieferzeit
1	90 20 78 002 05-00	Griff (hot)	1	10
2	90 90 03 132 00 90	Oberteil	1	2
3	04 17 11 058 32 90	Seitenteil	1	2
4	04 23 10 032 78 90	Befestigungssatz	1	2
5	04 17 11 023 10 90	Verteiler	1	2
6	09 30 11 059 90	Scheibe	1	2
7	09 23 10 012 90	Mutter	1	2